

# **PRO\_MOV**

## ***By Reskilling 4 Employment***

---



**Requalificar e colocar no mercado de trabalho pessoas que se encontram desempregadas ou com empregos em risco em Portugal, dotando-as de novas competências profissionais que as empresas efetivamente procuram.**

---

**Porque  
estamos  
aqui?**

---

# O impacto do Gap de Competências



Hoje

~4M empregos por preencher

1. Eurostat, March 2022

2. Projections for EU + UK + Switzerland; before COVID-19 outbreak

**Source:** "Mckinsey Future of Work", CEDEFOP; after Covid these numbers were projected to have increased significantly globally

# O impacto do Gap de Competências

---



Hoje

~11M desempregados

1. Eurostat, March 2022

2. Projections for EU + UK + Switzerland; before COVID-19 outbreak

**Source:** "Mckinsey Future of Work", CEDEFOP; after Covid these numbers were projected to have increased significantly globally

# O impacto do Gap de Competências

---



Na próxima década

~20M de pessoas vão perder os seus empregos

1. Eurostat, March 2022

2. Projections for EU + UK + Switzerland; before COVID-19 outbreak

**Source:** "Mckinsey Future of Work", CEDEFOP; after Covid these numbers were projected to have increased significantly globally

# O impacto do Gap de Competências

---



---

Na próxima década

~100M precisarão de uma requalificação

1. Eurostat, March 2022

2. Projections for EU + UK + Switzerland; before COVID-19 outbreak

**Source:** "Mckinsey Future of Work", CEDEFOP; after Covid these numbers were projected to have increased significantly globally

# E da Inteligência Artificial

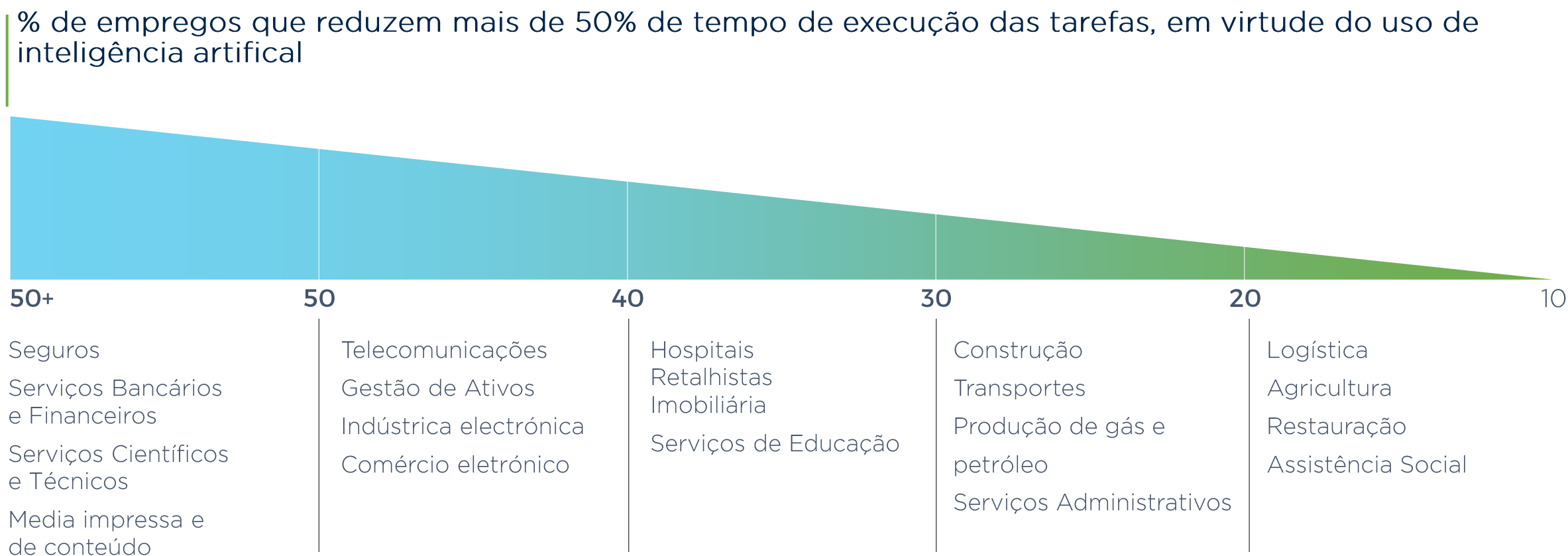

Source: GPTs are GPTs: An Early Look at the Labor Market Impact Potential of Large Language Models" by OpenAI.



# Queremos promover a competitividade das empresas e o bem estar dos cidadãos

---



## Parceiros Fundadores



Sonae



## Parceiros Institucionais

BRP  
ASSOCIAÇÃO  
BUSINESS  
ROUNDTABLE  
PORTUGAL



CIP  
CONFEDERAÇÃO EMPRESARIAL  
DE PORTUGAL

# O que é o **PRO\_MOV?**

---

# O quê?

O PRO\_MOV oferece cursos de requalificação profissional em áreas diversificadas dos vários setores de atividade.

Os planos formativos dos cursos são desenhados, em conjunto, pelas empresas e pelo IEFP, para resposta às necessidades efetivas do mercado de trabalho.

Os cursos têm, no momento, uma duração média de 6 a 9 meses e incluem uma componente de formação teórica (IEFP) e formação prática em contexto de trabalho (empresas).

As áreas de atuação e a abertura de novos cursos são dinâmicas em função das necessidades identificadas no mercado de trabalho.

O objetivo final é a Empregabilidade.

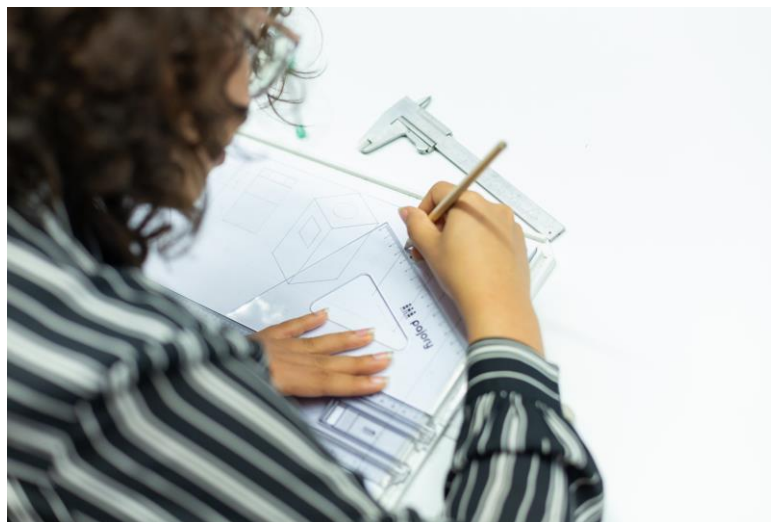

# Etapas

---

## Customização de planos formativos e cursos

Em função das necessidades  
identificadas

## Colocação no mercado de trabalho

Formações teórico/práticas  
com especialização em áreas de alta  
empregabilidade.



# Como? 6 eixos estratégicos

## Resulta de Parceria Público Privada

O PRO\_MOV é um projeto nacional, com o apoio do Governo, possível graças à parceria entre o Estado (MTSSS e IEFP) e o tecido empresarial



## É desenhado com as Empresas, para as Empresas

A sua participação e envolvimento permite desenvolver formações “à medida” que respondem às necessidades concretas do tecido empresarial

## Tem um Âmbito Europeu

O projeto está a implementar um novo modelo de requalificação em Portugal e é benchmark europeu



## Promove Formação Prática em Contexto de Trabalho

A par da formação teórico-prática desenvolvida pelo IEFP, é ainda garantida uma experiência de Formação Prática em Contexto de Trabalho, preparando os formandos para os reais desafios e as oportunidades dos contextos de trabalho

## É uma iniciativa de Responsabilidade Social

Apoia a formação de pessoas que estão numa situação de desemprego ou com empregos em risco de extinção, com objetivo de empregabilidade – requalificação para o emprego



## Reforça a Empregabilidade

Reconverte profissionalmente pessoas em áreas de atividade em que o talento escasseia



# Os Parceiros



# Os Parceiros



## Parceiros Fundadores



## Empresas Parceiras



# Números PRO\_MOV

---



32

Turmas



14

Ocupações



16

Localidades



584

Participantes



+70

Empresas



# Laboratórios



**Laboratório de Agricultura**



**Laboratório de Business Intelligence**



**Laboratório Digital**



**Laboratório Green Jobs**



**Laboratório de Indústria**



**Laboratório de Saúde**



**Laboratório de Vendas**



O CAFÉ DA SUA VIDA

# Cursos



## Laboratório de Agricultura

- Operador de Máquinas Agrícolas
- Operador Agrícola Especializado



## Laboratório de Business Intelligence

- Data Analyst



## Laboratório Digital

- Software Developer
- Network and Cyber Security Administrator
- Front-End Developer



## Laboratório Green Jobs

- Electricista Instalações Sustentáveis
- Instalador de Sistemas Solares Fotovoltaicos



## Laboratório de Indústria

- Eletromecânico de Manutenção Industrial



## Laboratório de Saúde

- Auxiliar de Ação Médica
- Cuidador Geriátrico
- Técnico Analista



## Laboratório de Vendas

- Assistente especializado de Contact Center
- Assistente de loja

# O que dizem os nossos formandos?





# Comunicação PRO\_MOV

---

# Site, Redes Sociais, Órgãos Comunicação Social



Site



E-mail



Redes Sociais



Notícias

Formação para  
**Analista Químico**

Aquisição de competências técnicas laboratoriais para trabalhar no setor químico e farmacêutico.

**Sobre o Curso**

Duração: 10 meses  
550 horas formação teórico-prática +  
250 horas formação prática em  
contexto de trabalho

Local e Data: Santarém - 2023-12-11

Saber mais Inscrição

PRO\_MOV Portugal | A sua  
mudança profissional começa  
aqui! ([pro-mov.pt](https://pro-mov.pt))

Encontro  
Reskilling 4 Employment

Entrega de Certificados

Empresas Parceiras

Formação em  
Software Developer

Assinatura Memorando  
de Entendimento

Testemunhos  
que Inspiram

Novas  
Formações!

## ECONOMIA • EMPREGO Estado, empresas e associações assinam protocolo de requalificação profissional dos portugueses

As entidades estabelecem como meta alcançar "empregabilidade superior a 75% para formandos em situação de desemprego".

### CIP e Associação BRP formalizam entrada no programa PRO\_MOV

A CIP - Confederação Empresarial de Portugal e a Associação BRP (Business Roundtable Portugal) formalizam hoje a entrada no programa de requalificação profissional PRO-MOV, o qual conta com cerca de 50 empresas

## EMPREGO Sabe se o seu emprego tem futuro? No Pro\_Mov empresas e Estado trabalham juntos para lhe responder

### Mais de 50 empresas e associações aderem ao programa que requalifica para os empregos do futuro

IEFP, Sonae, SAP, Nestlé, Associação BRP e CIP assinam esta quinta-feira, 9 de novembro, o protocolo PRO\_MOV para requalificação profissional. Programa quer garantir empregabilidade superior a 75 % para formandos em situação de desemprego.

CISION

ID: 108069821

**Expresso**

10-11-2023 | ECONOMIA

Meio: Imprensa  
País: Portugal  
Área: 863,45cm²  
Âmbito: Economia, Negócios.  
Período: Semanal  
Pág: 9,1



**“Temos de acelerar na requalificação das  
pessoas. O cenário de 2030 é assustador”**

Paulo Azevedo lançou grupo europeu para preparar as pessoas para as profissões do futuro

**Como se  
tornar parceiro  
PRO\_MOV?**

---



# Os nossos Laboratórios

---



# Até já

---

